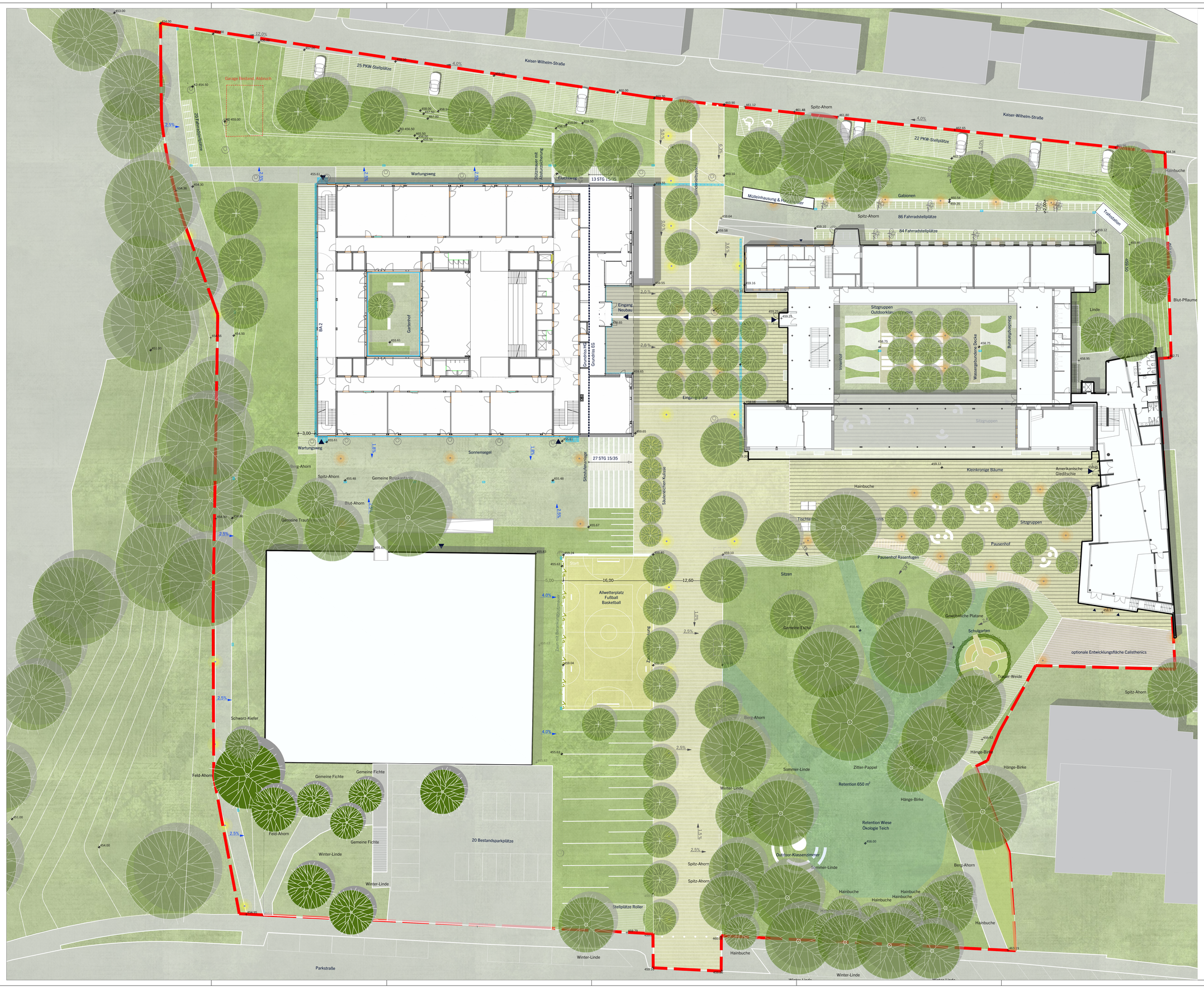

Übersichtsplan o.M.

EFH = FFB = 459,40m üNN = ±0,00

Projekt	Erweiterung Helfenstein-Gymnasium HEGY
Bauherr	Stadt Geislingen an der Steige vertreten durch Herrn Oberbürgermeister Frank Dehmer Hauptstraße 1, 73312 Geislingen an der Steige
Auftragg.	
PlanNr.	P3.1-1
Plantitel	Entwurf Freianlagen Übersichtsplan Freianlagen

Projektnummer	O24-12	Leistungsphase	3
Bearb./Gez.	pg	Maßstab	1:200
Gesehen	hl	Plandatum	19.12.2024
Indexstand		Indexdatum	

WGF Objekt
Landschaftsarchitekten GmbH
Vordere Ziegengasse 11
90478 Nürnberg

Sitz Nürnberg
Amtsgericht Nürnberg · HRB 23089

T +49 (0)911 94603 0
F +49 (0)911 94603 10
E info@wgf-nuernberg.de

www.wgf-nuernberg.de

Geschäftsführer
Landschaftsarchitekten BylAK-BDLA
Franz Hinschmann
Heidi Lehner
Yvonne Widyanto
Michael Weiter